Opslagstavlen!

27. marts	Fællesspisning i forsamlingshuset
7. april	Klargøre Badebro hod Ingemann pedersen
13. april	Støttekoncert—Forårs Rock´n Roll med Hot Rod Greasers i Magleby Forsamlingshus
2. maj	Infoland, møde i Holtug Forsamlingshus
9. maj	Generalforsamling i Klippinge Borgerforening
11. maj	Forårsfest i Præstegården
……..	Arbejdsdag i forsamlingshuset, dato kommer
14. juni	Fællesspisning i forsamlingshuset—Grillaften
23. aug.	Deadline for LokalBladet

Bliver løbende opdateret

Vognmandsforretning

Torben Hviid
Skovmarksvej 7, Magleby
4672 Klippinge
Tlf. 56 57 86 75/30 53 49 42

KRAN
GRAB
CONTAINER
KØRSEL MED
GRUS OG STEN

J.J.Skovservice **hj.side www.jjskovservice.dk**

Alt skoventreprenørarbejde udføres
også træfældning for private
Polterabender arrangeres

Naturlegepladser 56 50 32 02, bil 20 45 82 02

LokalBladet

Magleby & Klippinge

Nummer 1 Udgivet af Magleby Borgerforening April 2019

Nyt om Maglebyvejen

INFOLAND

Støttekoncert for vores gamle forsamlingshus

Magleby Borger-forening	Side 2
Seneste ny om Maglebyvejen	Side 3
Cykelsti af Magle-byvejen	Side 4
Det historiske hjørne	Side 4
Forårsfest i Præstegården	Side 6
Magleby Forsan-lingshus	Side 6
Hvad sker der i Forsamlingshuset	Side 7
Støttekoncert for Forsamlingshuset	Side 9
Infoland	Side 11
Indkaldelse til Generalforsam-	Side 12
Nyt fra Klippinge Borgerforening	Side 13
Telefontavle	Side 19

MAGLEBY Borgerforening- Foreningsaktiviteter

FLAGSTANG OG BYFLAG: Vedligeholdelse og lign.
Flaget kan hejses på alle mærkedage: Bryllupper, barnedåb, runde fødselsdag, bare der er noget at fejre.

ANMODNING OM OG BETALING FOR FLAGHEJSNING:

Ingemann Pedersen
Skovmarksvej 6B
Tlf. 56578617/51333517
Pris kr. 50

OPSLAG TIL INFO-TAVLE: Maj Heilmann Hansen eller Ingemann Pedersen

BADEBRO: Op- og nedtagning samt løbende vedligeholdelse

REDNINGSPOST (Fadder): Vibeke Morthorst

ARRANGEMENTER: Afholde fastelavnsfest, arrangere ture og fester m.v.

LOKALBLADET: Udkommer 3 gange årligt.
Alle indlæg til bladet bedes sendt eller mailet til:

REDAKTØR: Vibeke Morthorst, Lykkebrovej 6
Mobil tlf. 20307862
Mail: vum@deko.dk

MAGLEBY BORGERFORENING kan være bindeled til f.eks. Stevns Kommune i sager af almen interesse for borgerne i Magleby.

BESTYRELSEN:

Formand Ingemann Pedersen, Skovmarksvej 6B, Magleby tlf. 5133 3517
Næstformand Vibeke Morthorst, Lykkebrovej 6, Klippinge tlf. 2030 7862

Bestyrelsesmedlem Inger Nordborg, Borgergade 38, Magleby, tlf. 4036 6980
Robert Nielsen, Skovmarksvej 6A, Magleby, tlf. 2897 3444
Maj Heilmann Hansen, Borgergade 22, Magleby tlf. 609 43264

Kasserer Charlotte Wiinblad

KONTINGENT kr. 125 pr. år indbetales på +73 +86579294

Telefontavle for virksomheder o. lign.

Baeré A/S, Kirkevej 9	56 57 97 24
Bed & Break fast i Magleby	51 41 68 82
BP-vinduet, Seinhusvej 30	56 57 82 15
Bullcut, Amtsskrivervej 10, Strøby	26 21 69 14
Daglí Brugsen, Bygaden 26, Strøby	56 57 70 23
DK-MILJØ, Nørregårdsvej 2	56 71 28 50
Entreprenør Peter Meyer A/S, Foldagervej 1, Lille Skensved	56 56 20 38
Faxe Tagdækning, Stationsvej 17, Klippinge	56 57 84 74
Højtryksspuling & Tømning, Jørgen Sørensen	56 50 265 2
JJ Skovservice Naturlegepladser	56 50 32 02
J.P. Gulve, Bøgevænget 3	56 57 81 95
Klippingegård æg, frugt & grønt	56 57 80 08
Klippinge-Slagteren, Tværvej 5	56 57 80 33
Stevns Autosmed, Borgergade 36	56 50 46 26
Stevns Ligkistemagasin, Regnegade 3, Store Heddinge	56 50 29 26
Vognmand Torben Hviid, Skovmarksvej 7	56 57 86 75
Maler Frank, Holmen 2	40 21 11 12
Nørby´s Grøntsager	56 57 80 36
Bp-revision, Råmosevej 11A, Klippinge	56 57 95 48
Revisionskontoret Lokalrevision ApS. Nygade 6,	56 57 94 00

HØJTRYKSSPULING OG TØMNING
AF SEPTICTANKE

Kloakering ved aut. kloakmester
udføres med
mini- og eller rendegraver

JØRGEN SØRENSEN
TLF. 56 50 26 52 - BIL 20 87 25 23

SALG AF ÅRSTIDENS GRØNTSAGER

Besøg gårdbutikken
Åben alle dage

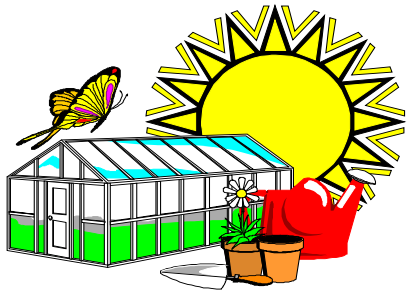

Nørby's Grøntsager
Esagervej 8, 4672 Klippinge
56 57 80 36

registrerede revisorer FDR
bp-revision

Bent Pedersen
registreret revisor FDR

Råmosevej 11 A
4672 Klippinge

Tlf. 56 57 95 47
Fax 56 57 95 49
bprevision@mail.dk
www.bp-revision.dk

STEVNS AUTOSMED
Mere end 20 års erfaring
V/ THOMAS BJØRNLUND
• Rep. af klassiske og veteranbiler
• Forsikringsskader • Rustreparation
• Klargøring til syn • Autoruder
• Soltag • Rep. af stenslag • Dæk mm.
www.stevnsautosmed.dk
TLF. 5650 4626 • MOBIL 2077 2522

Støt op om det lokale,
-
Det gør vi
-
sammen er vi stærke!

Seneste nyt om Maglebyvej

I december udgaven af Lokalbladet kunne vi fortælle, at Stevns Kommune havde sendt et forslag i borgerhøring om at lave en 2-1-vej på Maglebyvej med en fartgrænse på 60 km/t, så cyklisterne får nogle tykke streger, de kan føle sig sikre bag hele vejen. 2-1-vejen skal ifølge planen dog midlertidigt ved Maglebyvej 2, hvor der er et farligt sving og en uoverskuelig bakke. Ved netop dette sted er vejen for smal til, at man kan lave en 2-1-vej, så derfor er det planen at 2-1-vejen skal ophøre for så at fortsætte oppe på bakken mod Strøby…

Undertegnede påpegede i sit svar på høringsforslaget, at netop dette sted er det mest utrygge. Vejen er smal og store køretøjer fra Strøby bruger hele kørebanen på dette sted, både fordi det er under 5 meter bredt og fordi der er et levende hegn, som ikke bliver klippet behørigt ind.

Som bekendt havde mange borgere i Magleby skrevet under på, at få politiet ud at besigtige vejen. Dette vil vi igen takke alle, som skrev under for. Som nævnt i sidste udgave, skulle politiet være kommet torsdag morgen den 8. november 2018 for at besigtige vejen. Selvsamme torsdag var det imidlertid meget tåget og politiet udsatte derfor deres inspektion af Maglebyvej til en anden dag.

Ærgerligt nok, for netop på en tåget dag, kunne de ved selvsyn have set, hvor utryg Maglebyvej er en stor del af året. I stedet kom de mandagen efter, hvor solen skinnede og der var gode oversigtsforhold.

Den 2. december 2018 bad undertegnede Stevns Kommune om agtindsigt i den rapport, som politiet havde lavet i forbindelse med besigtigelsen.
Den blev fremsendt dagen efter med undskyldning om, at man havde sendt den tidligere, men at man havde sendt den til en forkert e-mailadresse.

Rapporten bestod af en e-mail fra 14. november 2018 til Stevns Kommune, hvor pa. Carsten Henrichsen foreslår selvsamme 2-1-vej præcis som høringsforslaget beskrev.

I e-mailen er politiassistenten endvidere enig med Stevns Kommune om, at vejen ikke er farlig skolevej for elever i 7.-9. klasse i det lyse halvår, altså fra påsken til efterårsferien.
Det er åbenlyst, at vi forældre føler os noget forrådt af politiet, som ikke er kommet med et forslag til at forbedre forholdene på det smalle, farlige stykke ved Maglebyvej 2. Her anbefaler man nemlig at der laves en varslingslinje indtil 2-1-vejen fortsætter oppe på bakken. En varslingslinje har ellers ikke tidligere været muligt på resten af Maglebyvej, idet vejen trods breddere bredte (over 5 meter) ikke er bred nok…

Forvirret? Ja, det er vi også. Men vi har endnu ikke set, at Stevns Kommune end er påbegyndt arbejdet med at lave en 2-1-vej med nedskiltning til 60 km/t.
Vi håber ikke, at der skal lig på bordet, før Stevns Kommune gør noget seriøst ved Maglebyvej eller giver alle vores børn helårsbuskort til Strøbyskolen.

Venlig hilsen
Charlotte Bjørnlund og Maj Heilmann Hansen

Cykelsti ad Maglebyvejen

Vi er kede af at meddele, at Stevns Kommune i skrivende stund ikke har svaret på vores henvendelser vedrørende cykelstiens renovering. (se sidste nummer af LokalBladet)

Vi bliver ved med at skrive til kommunen.

Venlig hilsen
Borgerforeningen

LOKAL revision
medlem af DANSKE REVISORER FSR*

Hans Jørgen Rasmussen
Nygade 6 · 4672 Klippinge
REGISTRERET REVISIONSANPARTSSELSKAB
Tlf. 5657 9400 · Fax 5657 9404
e-mail: lokalrevision@lokalrevision.dk
www.lokalrevision.dk

Det historiske hjørne

To fætre, Laurits Jensen og Anders Christensen, henholdsvis 92 oh 90 år gamle og begge forhenværende gårdejere i Magleby, Magleby Stevns sogn fortæller i 1948 til Anne Pedersen:
"Madbænken i Magleby"
Hver pinseaften – I meddelernes ungdom – gik 2 karle og 2 piger i skoven, "de var udtaget til dette", for at hente grønne grene og blomster. Så blev der bundet 2 kranse, der blev bundet sammen, den ene sad over den anden. De unge karle samledes ved Madbænken i Magleby.

Dagli' Brugsen
Strøby
Din daglig brugs!

Åben alle dage fra 8.00 – 20.00
Dagli' Brugsen Strøby
Bygaden 26, 4672 Strøby

Telefon: 56 57 70 23

FAXE TAGDÆKNING

PETER BALTZ
Stationsvej 17
4672 Klippinge

tlf. 56 57 84 74
bil 40 32 74 80

aut. Sarnafil-montør

Klippingegård

Æg -
frugt og grøntsager
Åben alle dage

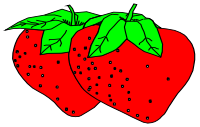

William Perch-Nielsen
Bjælkerupvej 165

tlf. 56 57 80 08 / 20 29 66 08

KØD OG PÅLÆG
SOM SMAGER
OGSÅ STORKØB TIL
FRYSEREN

Klippinge-slagteren
Tværvej 5, Klippinge
56 57 80 33

VINDUER & DØRE

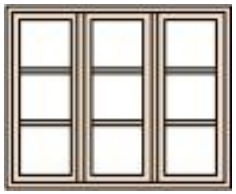

Fremstillet efter mål på eget værksted

B P Vinduet A/S

Seinhusvej 30
4672 Klippinge
Tlf. 5657 8215
Fax 5657 8225
info@bp-vinduet.dk
www.bp-vinduet.dk

Udstillingen er åben:
Man.-tors. 7 - 15.30
Fredag 7 - 13
Lørdag 7 - 12

DTI · DVC · CERTIFICERING
byg garanti www.byggaranti.dk
Dansk vinduescertificering

Støt op lokalt
støt op om NGI
de støtter
dine børn

DIN TØJMAND
Nytorv 1
56 50 46 91

Knudsens Eftf. · Grundlagt 1954
STEVNS BEGRAVELSESFORRETNING
Rengegade 3 · 4660 Store Heddinge
Bisættelse/Begravelse
fra kr. 7.900,-
Inkl. dansk produceret hvid kvalitetskiste, øko-urne, honorar, ilægning og iklædning.
Prisen er ekskl. kørsel.
Ingen tillæg for aften, søn- og helligdage.

Søren Ambjørn Exam. Bedemand
Elsebeth Mithiof Exam. Bedemand
Kim Mithiof Exam. Bedemand

Ring trygt til os - vi træffes altid!
Tlf. 56 50 29 26

MITHIOF
Danske Bedemænd
Lad trygt os hjælpe med at tilrettelægge bisættelsen/begravelsen
Vi kommer gerne i Deres hjem.
Topplacering i pristest
STORE HEDDINGE
STRØBY
HÅRLEV
VALLØ

KØGE AFDELING · NØRRE BOULEVARD 77 · TLF. 56 65 13 14
www.dinlokalebedemand.dk - dinbedemand@gmail.com

Der stod en stor pil, rundt om pilen var der sat en forhøjning af store kampesten. Kransen blev hejst op i pilens top. En mand fra byen fik betaling for at hejse kransen. Man lånte den længste tækkestige, der var i byen; men der var endda et stort stykke at klatre op af stammen, før manden nåede kronen.

Den sidste, der satte kransen op, var vist nok Henrik Jensen, og det var i 1879 (?).

Når kransen var hejst, tømte karlene en flaske ekstrakt (3 pægle), "vi drak alle sammen af flasken".

Forhøjningen om pilen blev pyntet med græstørv. I et stræde i Magleby findes en kilde, som nu er omgivet af en cementkarm; den gang var der et gærde (eller plankeværk) omkring den.
På hjørnestolperne blev der hængt kranse, når kransene blev hejst i pilen ved Madbænken.

Anden pinsedag samledes alle unge i Magleby ved Madbænken og marcherede til den gård, hvor der skulde holdes gilde.

De to karle og to piger, som havde hentet grønt til kranse, skulde "låne gildes" hele sommeren til alle de gilder der holdtes (det var dans, som holdtes skiftevis i byens gårde)
At låne gildes betyder at sørge for husly, spillemand, øl, osv. til disse sammenkomster.

Det var vistnok, som nævnt, i 1879, at kransen sidste gang blev hejst.
Så fældede byens karle pilen. Laurits Jensen løb, alt hvad han kunde, for ikke at blive ramt, da den faldt, den var jo høj; men det viste sig, at den næsten ingen rod havde. Det var en Pobbel.

Så blev der muret en sokkel af stenene, omtrent mandshøj, og på den blev der rejst en flagstang (som i Strøby) Træet (som flagstangen blev lavet af) fik man lov til at hente i Gjorslev skove. Modtaget fra Ole Olsen

Forårsfest i præstegårdshaven d. 11. maj 2019

Forberedelserne til Forårsfest for hele familien i Magleby præstegård lørdag den 11 maj 2019 Kl 15 er godt i gang. Så sæt et stort kryds i kalenderen og tag naboen med.

Der bliver leg, dans, musik, mad og drikkevarer.
Program og pris kommer i starten af 2019.

Festlige hilsen fra festudvalget
Lone Balle Olsen
Irene Jensen & Lenette Andersen

Magleby Forsamlingshus

kan lejes med alle moderne køkkenfaciliteter.
Man skal have betalt 2 årlige kontingenter op til man lejer det, for at kunne leje huset til Medlemspris.

Alle priser er inkl. strøm, vand og slutrengøring.
Ved bestilling af forsamlingshuset betales depositum inden 10 dage.

Leje af huset 1 døgn 10-08

	medlem	ikke-medlem
Lille	1800,-	2300,
Stor	2100	2600
Hele	2400	2900

Leje weekend fra fredag kl. 10 til søndag kl. 14

	medlem	ikke-medlem
Lille	2400,-	2900,-
Stor	2700,-	3200,-
hele	3000,-	3500,-

Bestyrelsen har konstitueret sig:

Formand: Niels Baeré
Næstformand: Per Jensen
Kasserer: Mie Mikkelsen, mail:
maglebyforsamlingshus@gmail.com
Bestyrelsesmedlem (ansvarlig for udlejning):
Solvej Eichorst, tlf.: 51 48 68 50
Bestyrelsesmedlem (ansvarlig for fællesspisning): Rasmus Leschly
Bestyrelsesmedlem: Flemming Hansen
Bestyrelsesmedlem: Louise Halkjær Pedersen

VIGTIG MELDING FRA MAGLEBY FORSAMLINGSHUS:
Der er sket en beklagelig fejl idet der ikke er opkrævet kontingent for 2018 på kr. 250. Hvis ikke i har betalt, håber vi meget at i vil gøre det. Vi er rigtig kede af denne fejl.

Derudover er det tid til at kontingentet for 2019 på kr. 250 skal betales.
Fristen for denne indbetaling er 1. maj 2019.
Der kan indbetales på følgende konto nr. i Nordea: reg. 2360 6285 626 321.

Hej Piger.....

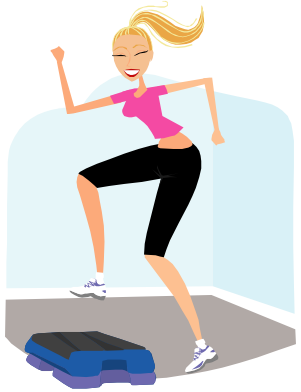

NU.. er det igen step tid på Skelbæk Friskole for "piger" i alderen 18 +

Vi træner hver tirsdag og torsdag fra kl. 18.30 – 19.30

Har man ikke gået hos os før, får man en gratis prøvetime.

Vi træner med "åbne" hold og træner ikke forskellige serier, så du kan sagtens følge med, hvis du ikke har været der et par gange!

Mød op og brænd kalorier af sammen med os andre ☺

Vi glæder os til at se, nye, gamle og tidligere medlemmer.

Vi træner helt frem til sommerferien 2019.

Træner: Kate Olsen

Evt. spørgsmål kan rettes til:

Charlotte Petersen tlf. 21 45 41 44

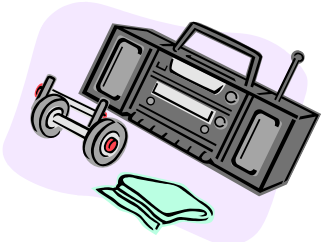

Kate Olsen tlf. 61 27 12 51

Ps. Det er en god ide, at medbringe 1 flaske vand eller 2

J.P.GULVE

Jørgen Petersen
Bøgevænget 3, 4672 Klippinge
Tlf. 56 57 81 95
Mobil 23 61 21 50
E-mail jpgulve@mail.dk

TÆPPER - LINOLEUM - VINYL - VÅDRUM - KORK

Støt de lokale annoncører de støtter os

TRÆPILLER-SPÅNER-FLIS
1 palle 8 mm Blue Point træpiller á 896 kg. .....kr. 1.700,-

1 palle 6 mm Fågelfors træpiller á 832 kg .....kr. 1.800,-
Priserne er afhentet inklusive moms

TILBUD
4 pl. 8 mm Blue Point træpiller á 896 kg incl. moms og lev ..... kr. 7.000,-
4 pl. 8 mm Fågelfors træpiller á 832 kg incl. moms og lev. ..... kr. 7.400,-

Vi tilbyder levering af træpiller med blæsebil eller tipbil, samt levering af pallevarer. Åbent alle hverdage fra kl. 8.30-16.00, Navervej 1-3, Store Heddinge.Lørdag fra kl. 10-12.00, Køgevej 17, Hårlev.
Nordiske kvalitetsprodukter.
DK-MILJØ
Navervej 1-3 • 4660 Store Heddinge • Tlf. 56712850
info@dk-miljoe.dk • www.dk-miljoe.dk

TV-inspektion • Strømpeforing • Forsikringsskader
Peter Meyer as
entreprenør • aut. kloakmester
Foldagervej 1, 4623 , Lille Skensved • Tlf. 5656 2038
peter@meyer-as.dk • www.meyer-as.dk

Hvad sker der i Magleby Forsamlingshus?

KOMMENDE ARRANGEMENTER

Lørdag d. 13. april kl 19.00

Støttekoncert for energirenovering af forsamlingshus med Hot Rod Greasers. Før koncerten: lækker tapas. Drikkevarer kan købes i en velassorteret bar hele aftenenen.
Pris for koncert + tapas: 225 kr.
Billetter købes hos: Rasmus Leschly (20 68 63 75)
eller Niels Baeré (40 36 37 38)

Fredag d. 14. juni kl 18.00 Grillaften

OBS!
Arbejdsdagen d. 11. maj forfalder pga. Forårsfest i præstegården. Ny dato kommer på hjemmesiden og facebook.

Se mere om arrangementerne på forsamlingshusets nye hjemmeside: https://www.maglebyfsh.dk og på vores Facebookside.

Tilmelding til arrangementer:
på Facebook eller til Rasmus Leschly på nr. 20686375

Bed & Breakfast i Magleby

Skal du til selskab/fest og ikke har overnatningsmuligheder, tilbyder vi dig/Jer mulighed for en god oplevelse i hyggelige værelser med eller uden morgenmad, i gåafstand fra Magleby Forsamlingshus.

Tlf.: 5141 6882 – mail: noerby@post11.tele.dk

Vi glæder os til at byde dig/Jer velkommen.

Nanna & Jens

baeré

- tømrer/snedker
- murer/beton/kloak
- el-teknik
- maler
- vvs / ventilation
- butiksindretning
- messestande

telefon: +45 5657 9724
telefax: +45 5657 9725
mobil: +45 4036 3738

kirkevej 9
4672 klippinge

e-mail: niels@baere.dk
www.baere.dk

NB! Al henvendelse vedr. annoncer, indlæg m.m. skal ske til:
Redaktør Vibeke Morthorst, Lykkebrovej 6, 4672 Klippinge
tlf. 2030 7862 Mail: **vum@deko.dk**

DEADLINE for næste Lokalblad: 23. august 2019

Nyt fra Klippinge Borgerforening

Vi har haft travlt de sidste måneder. Arbejdet med byparken har givet en del mødeaktivitet, men så sandelig også resultater.

Vi er kommet så langt at nabohøring er afsluttet så parken kan færdiggøres efter de tegninger og ideer som gartner Jan Hansen fra bestyrelsen har været mester for Vi har i dag 21.3.2019 af kommunen fået tilladelse til at flytte og færdiggøre kælkebakken efter indhentet tilbud på kommunens regning og det er jo en fin start

Knaster er der selvfølgelig. Vi har ansøgt om kr. 300.000 fra LAG- puljen til at fremme enten turisme, jobs eller rekreative tiltag for Stevns Kommune.

Det skule have været afgjort med indstilling til Erhvervsstyrelsen midt i marts måned, men Erhvervsstyrelsen har bedt om supplerende oplysninger til komiteen. Til de 16 ansøgere er der en pulje på 1 million kroner. Alle ansøgte projekter har været omtalt i blandt andet Stevnsbladet.

Vi venter spændt på afgørelsen, som vi forventer 3. april.

På Klippinge Vandværks generalforsamling i tirsdags blev der drøftet, om Vandværket har mulighed for at finansiere en hjertestarter til Klippinge by. Bestyrelsen lovede at undersøge om det er muligt at imødekomme dette ønske.
Det er en misforståelse, at der findes en hjertestarter på Brohøj.
Det er ikke sandt.

HUSK DET!!! hvis et hjerte går i stå- Løb ikke til Brohøj!!!
Nærmeste hjertestarter er på Skelbækskolen.

Desværre vil kommunen fortsat ikke betale kr. 80.000 for udgifter til 2 lygtepæle, en i Nygade og en på Stationsvej.

Landsbyforum, hvor vi i samarbejde med de andre landsbyer på Stevns skal forsøge at gøre det bedre og mere atraktivt at arbejde, besøge og bo på Stevns, er vi også involveret i. Her kan nævnes, at vi i den kommende tid skal arbejde sammen med Magleby, Holtug og Sigerslev.

Til dette arbejde er der en landsbypulje på 1 million kroner, som må anvendes til konsulenter, arkitekter, og hvem der ellers kan bidrage med at fremme de lyse ideer, som vi beboere i de 4 byer forhåbentlig kan bidrage med.

Med venlig hilsen
Niels Tryde Klippinge Borgerforening

Nyt fra Nordstevns Gymnastik- og idrætsforening

Nordstevns Gymnastik- og idrætsforening afholdt d. 11.marts 2019 sin årlige generalforsamling.

Til trods for, at bestyrelsen gentagne gange har bedt om lokalområdets opbakning og har udtrykt presserende behov for nye kræfter i bestyrelsen, var der meget dårligt opmøde til generalforsamlingen.

Derfor fortsætter bestyrelsen fra 2018 også dette år, undtagen Louise Halkjær Pedersen, der ikke stillede op til genvalg.

Den nye bestyrelse konstituerer sig søndag d. 24. marts 2019

Valgt til bestyrelsen for 2019 er:

Bent Leschly Sørensen, Telefon: 50 60 31 40, E-mail: bkleschly@gmail.com
Laila Nielsen, Telefon: 20 42 28 73, E-mail: lailanielsen@hotmail.com
Thomas Kruse, Telefon: 23 71 90 40, E-mail: vaabengaardkruse@gmail.com
Jacob Persson, Telefon: 29 46 13 52, E-mail: strandly@newmail.dk
Nikolaj Andersen, Telefon: 25 35 55 76, E-mail: nikolajdommer@hotmail.dk

Følg din lokale idrætsforening på:
http://www.ngi-stevns.dk/ eller på Facebook

Klippinge Borgerforening

Indkaldelse til generalforsamling torsdag den 9. maj 2019 kl. 19.00
Stationsvej 2, Klippinge.

Dagsorden:
1. Valg af dirigent.
2. Bestyrelsen aflægger beretning.
3. Bestyrelsen aflægger regnskab.
4. Valg af bestyrelsesmedlemmer og suppleanter.
5. Valg af bilagskontrollant og suppleant.
6. Valg af fanebærer og flagmand.
7. Behandling af indkomne forslag.
8. Fastsættelse af kontingent for det kommende år.
9. Eventuelt.

Niels Tryde formand

Støttekoncert for vores gamle forsamlingshus

Lørdag den 13. april

Grib muligheden for at få luftet danseskoene, vennerne og naboerne!
Hot Rod Greasers kommer og spiller svingende rock´n roll, i Magleby Forsamlingshus.

Der vil være mulighed for at varme op til dansen med veltilberedt tapas.
Samlet pris for tapas og koncert: 225 kr./person.
Hele aftenen vil der kunne købes drikkevarer i en velassorteret bar.

Tapasbaren åbner kl. 19.00 (Pris for tapas 150 kr. /person)
Musikken starter kl. 21.30 (Pris for koncert: 75 kr. /person)

Hvis du vil være sikker på at få billetter, kan de købes på forhånd hos:
Rasmus Leschly (20 68 63 75) eller Niels Baeré (40 36 37 38).

For dem der er sent ude, vil der være mulighed for at købe billetter i døren kl. 18.30-19.30.

Følg med på: www.maglebyfsh.dk eller på Facebook

Nyt fra Klippinge Borgerforening

Vi har haft travlt de sidste måneder. arbejdet med byparken har givet en del mødeaktivitet, men så sandelig også resultater.

Vi er kommet så langt at nabohøring er afsluttet så parken kan færdiggøres efter de tegninger og ideer som gartner Jan Hansen fra bestyrelsen har været mester for.

Vi har i dag 21.3.2019 af kommunen fået tilladelse til at flytte og færdiggøre kælkebakken efter indhentet tilbud på kommunens regning og det er jo en fin start.

Knaster er der selvfølgelig. Vi har ansøgt om kr. 300.000 fra LAG- puljen til at fremme enten turisme, jobs eller rekreative tiltag for Stevns Kommune.

Det skule have været afgjort med indstilling til Erhvervsstyrelsen midt i marts måned, men Erhvervsstyrelsen har bedt om supplerende oplysninger til komiteen. Til de 16 ansøgere er der en pulje på 1 million kroner. Alle ansøgte projekter har været omtalt i blandt andet Stevnsbladet.

Vi venter spændt på afgørelsen, som vi forventes 3. april.

På Klippinge Vandværks generalforsamling i tirsdags blev der drøftet, om Vandværket har mulighed for at finansiere en hjertestarter til Klippinge by. Bestyrelsen lovede at undersøge om det er muligt at imødekomme dette ønske. Det er en misforståelse, at der findes en hjertestarter på Brohøj. Det er ikke sandt. HUSK DET!!! hvis hjertet går i stå- Gå ikke til Brohøj!!! Nærmeste hjertestarter er på Skelbækskolen.

Desværre vil kommunen fortsat ikke betale kr. 80.000 for udgifter til 2 lygtepæle, en i Nygade og en på Stationsvej.

Landsbyforum, hvor vi i samarbejde med de andre landsbyer på Stevns skal forsøge at gøre det bedre og mere atraktivt at arbejde, besøge og bo på Stevns, er vi også involveret i.

Her kan nævnes, at vi i den kommende tid skal arbejde sammen med Magleby, Holtug og Sigerslev. Til dette arbejde er der en landsbypulje på 1 million kroner, som må anvendes til konsulenter, arkitekter, og hvem der ellers kan bidrage med at fremme de lyse ideer, som vi beboere i de 4 byer forhåbentlig kan bidrage med.

Med venlig hilsen
Niels Tryde Klippinge Borgerforening

INFOLAND

Kære Magleby og Klippinge!

Vi er nu i gang med at lave en fælles digital platform/hjemmeside + app for alle foreninger mm. i Magleby, Klippinge, Holtug, Sigerslev og Råby-området.

Alle foreningerne i området kan få deres egen hjemmeside koblet op på denne -og vi får endelig en fælles aktivitetskalender!
Det bliver også muligt, helt gratis, at oprette sin egen forenings-underside til den store fælles platform.

Torsdag d. 21/3, var der infomøde i Holtug Forsamlingshus om platformen, der hedder Infoland og er drevet af DGI www.infoland.dk/
På mødet nedsatte vi en lille gruppe, der laver udkast til opsæt og designmanual for siden inden næste stormøde, der afholdes i Holtug forsamlingshus d. 2. maj 2019 og bliver en workshop, hvor vi lærer at bruge platformen.

Økonomi
Holtug har tilbudt at betale startetableringen af platformen (6000kr), med puljemidler de har fået tildelt fra Stevns Kommune.
Ud over det er der et årligt fælles gebyr på 1200 kr. til support og hosting, som vi håber at kunne dække via reklamer på siden fra nærområdets erhvervsdrivende.

Workshop d. 2. maj i Holtug
Vi skal helst være nogle stykker fra hver landsby (om muligt en fra hver forening) der deltager på workshoppen d. 2. Maj kl 18.00 og bliver sat ind i hvordan man laver indlæg til siden og kalenderen.

Hvis du ønsker at deltage i workshoppen, så kontakt Louise (tlf. 51 44 47 78) og husk at medbringe computer eller tablet.